



Stadtentwicklungsplan 1.00 der Stadt- gemeinde Bruck an der Mur

AUFLAGEENTWURF 02

Stadtgemeinde Bruck an der Mur
Koloman-Wallisch-Platz 1
A-8600 Bruck an der Mur

Gemeindenummer: 62139

KG Berndorf	KG-Nummer: 60003
KG Bruck an der Mur	KG-Nummer: 60004
KG Forstwald	KG-Nummer: 60012
KG Kaltbach	KG-Nummer: 60024
KG Oberaich	KG-Nummer: 60031
KG Oberdorf-Landskron	KG-Nummer: 60032
KG Picheldorf	KG-Nummer: 60040
KG Pischk	KG-Nummer: 60041
KG Pischkberg	KG-Nummer: 60042
KG Streitgarn	KG-Nummer: 60063
KG Übelstein	KG-Nummer: 60070
KG Wienervorstadt	KG-Nummer: 60072

PLANVERFASSER: Pumpernig & Partner ZT GmbH Mariahilferstraße 20/I 8020 Graz Geschäftszeichen: 215FR16 Für den Planverfasser: <div style="text-align: center;">Stempel</div> ----- Datum, Unterschrift
GEMEINDERATS-BESCHLÜSSE: Auflagebeschluss: 28.06.2018 Auflagefrist: 11.07.2018 - 07.09.2018 Endbeschluss: XXXXXXXXXXXXXXXXXXXXXXXX Für den Gemeinderat: <div style="text-align: center;">Stempel</div> ----- Datum, Unterschrift

Stmk. ROG, LGBl. Nr. 49/2010 i.d.F. Nr. 61/2017, Legende gem. PZVO 2016, LGBl. Nr. 80/2016

FESTLEGUNGEN

Gebiete mit baulicher Entwicklung

- Wohnen - Bestand
- Wohnen - Potential
- Zentrum - Bestand
- Zentrum - Potential
- Industrie, Gewerbe - Bestand
- Industrie, Gewerbe - Potential
- Einkaufszentren - Bestand
- landwirtschaftlich geprägte Siedlungsgebiete - Bestand
- landwirtschaftlich geprägte Siedlungsgebiete - Potential
- Tourismus, Ferienwohnen - Bestand
- Tourismus, Ferienwohnen - Potential
- Wohnen und Industrie, Gewerbe - Bestand
- Wohnen und Industrie, Gewerbe - Potential
- Wohnen und Zentrum - Bestand
- Wohnen und Zentrum - Potential
- Wohnen und landwirt. geprägte Siedlungsgebiete - Bestand
- Wohnen und landwirt. geprägte Siedlungsgebiete - Potential
- Zentrum und Industrie, Gewerbe - Bestand
- Zentrum und Industrie, Gewerbe - Potential
- Industrie und landwirt. geprägte Siedlungsgebiete - Bestand

Entwicklungsgrenzen lfd. Nr. gem. des Wortlautes

- Siedlungspolitisch - Absolut
- Siedlungspolitisch - Relativ

- 1 = Baulandbedarf unter Berücksichtigung vorrangiger Entwicklung in Siedlungsschwerpunkten
- 2 = Nutzungsbeschränkungen durch übergeordnete Planungen und Sicherstellung anderer Planungen
- 3 = Nutzungsbeschränkungen aufgrund von Immissionen
- 4 = Vermeidung von Nutzungskonflikten
- 5 = Wahrung des Orts- und Landschaftsbildes
- 6 = Mangelhafte Infrastruktur oder Erschließung
- 7 = Gemeindegrenze

Immissionsbelastete Bereiche

- Lärm von Straße
- Lärm von Bahn
- Tierhaltungsbetrieb

ARBEITSGRUNDLAGEN:

Als Arbeitsgrundlagen dienten Geodaten des Landes Steiermark (GZ: ABT17-2812/2017-665) die vom GIS der Stadtgemeinde Bruck an der Mur teilweise mit aktuelleren Daten verbessert und ergänzt wurden.

Als Basisdaten wurden folgende Daten verwendet:

- DKM-Digitale Katastralmappe, Stand: 10/2017 ... (c) BEV - Bundesamt für Eich- und Vermessungswesen
- DOP-Digitales Farbothofoto, Stand: 07/2015 ... Amt der Steiermärkischen Landesregierung, GIS-Steiermark
- Naturbestandsvermessungen, Stand: 01/2018 ... Stadtgemeinde Bruck an der Mur, BRUGIS-Geographisches Informationssystem
- Gebäude und Adressen, Stand: 06/2018 ... Stadtgemeinde Bruck an der Mur, BRUGIS-Geographisches Informationssystem

Die raumplanerische Bearbeitung der Geodaten erfolgte vom Büro Pumpernig & Partner ZT GmbH. Die technische und kartographische Aufbereitung der Geodaten erfolgte vom BRUGIS-Geographisches Informationssystem der Stadtgemeinde Bruck an der Mur.

Druckdatum: 18.06.2018



Beschränkung für Gebiete mit baulicher Entwicklung

- Einkaufszentren Ausschlußbereiche allgemein
- Einkaufszentren Ausschlußbereiche für EZ 1

Siedlungsschwerpunkte

- Überörtlicher Siedlungsschwerpunkt
- Örtlicher Siedlungsschwerpunkt
- Touristischer Siedlungsschwerpunkt

Örtliche Vorrangzonen/Eignungszonen

- Erholung, Sport und Freizeit, Öffentliche Anlagen
- Ver- und Entsorgung
- Verkehrsflächen
- Freihaltezone - Landschaftsbild

- eea = Energieerzeugungsanlage
- erh = Erholung/Sport
- ewg = Erwerbsgärtnerei
- ewg(erw.) = Erwerbsgärtnerei (Erweiterung)
- frh = Friedhof
- hwr = Hochwasserrückhalteanlage
- klg = Kleingarten
- lpg = Lagerplatz
- öan = öffentliche Anlage
- P = Parkplatz
- spl = Spielplatz
- spo = Sportplatz
- ssp = Stocksportanlage
- ver = Ver- und Entsorgung

- Naturräumlich - Absolut
- Naturräumlich - Relativ

- 1 = Uferstreifen-Gewässer Freihaltung
- 2 = Erhaltung von Wald und/oder Gehölzstreifen
- 3 = Fehlende naturräumliche Voraussetzung
- 4 = Erhaltung charakteristische Kulturlandschaft, ökologisch- oder klimatisch bedeutsamer Strukturen

ERSICHTLICHMACHUNGEN

Nutzungsbeschränkungen

- Wasserschon- und Schutzgebiet
- Hochwassergefährdungsbereich - bei "100 jährigem" Hochwasser
- Hochwassergefährdungsbereich - bei "30 jährigem" Hochwasser
- Wasserwirtschaftliche Vorrangfläche
- Bergbaugebiet
- Naturschutzgebiet mit Schutzgebietsnummer
- Archäologische Bodenfunde
- Ortsbildschutzgebiet
- Meliorationsgebiet
- Rote Gefahrenzone - Wildbach
- Gelbe Gefahrenzone - Wildbach
- Blauer Vorbehaltsbereich - Techn. Maßnahmen
- Blauer Vorbehaltsbereich - Sicherstellung d. Schutzfunktion
- Brauner Hinweisbereich - Rutschung
- Brauner Hinweisbereich - Überflutung
- Violetter Hinweisbereich - Beschaffenheit des Geländes
- Baubeschränkungsgebiet um eine Funk- od. Sendeantenne
- Richtfunkstrecke
- Altlasten
- Altlastenverdachtsflächen
- Hochspannungsfreileitung
- Hochspannungserdkabel

Naherholungsgebiete

- Naherholungsgebiete gem. §4(1) Z.1 des Wortlautes

AUFBAUELEMENTE

- Öffentliche Einrichtungen (Beschreibung s.u.)
- Frischluftzubringer

Verkehrsinfrastruktur

- Haltestelle mit Einzugsbereich
- Bahn
- Straße mit Straßennummer
- projektierte Verkehrsinfrastruktur
- S-Bahn Haltestelle
- S-Bahn Haltestelle (geplant)

Verwaltungsgliederung

- Bezirksgrenze
- Gemeindegrenze
- Katastralgemeindegrenze

Vorrangzonen REPRO

- Landwirtschaftliche Vorrangzone
- Ökologischer Korridor
- Ausschlußzone Windkraftanlage

Blick- und Sichtbeziehung

- Blick- und Sichtbeziehung

sonstige Elemente

- Bauliche Entwicklung Nachbargemeinden

ÖFFENTLICHE ANLAGEN und EINRICHTUNGEN

- AHS = Allgemein bildende höhere Schule
- AK = Arbeiterkammer
- ALH = Alten-/Seniorenheim
- AMS = Arbeitsmarktservice
- ARA = Abwasserreinigungsanlage
- BG = Bezirksgericht
- BH = Bezirkshauptmannschaft
- BHF = Bahnhof
- BHS = Berufsbildende höhere Schule
- BU = Bücherei
- EEVA = Energieerzeugungsanlage
- FW = Feuerwerrüsthaus
- JH = Jugendherberge
- KIG = Kindergarten
- KIK = Kinderkrippe
- KRA = Krankenanstalt
- LK = Landwirtschaftskammer
- MH = Musikerheim
- MSCH = Musikschule
- MU = Museum
- MZH = Mehrzweckhalle/-saal
- NMS = Neue Mittelschule
- PFH = Pflegeheim
- PFZ = Pfarrzentrum
- POL = Polizei
- POST = Postamt
- PZF = öffentl. Platz mit zentr. Funktion
- RA = Rathaus
- SSCH = Schülerheim
- SPH = Sporthalle
- SSE = Seelsorgeeinrichtung
- TUH = Turnhalle
- VSCH = Volksschule
- WIH = Wirtschafts-/Bauhof
- WLW = Wildbach- u. Lawinenverbauung

NACHBARGEMEINDEN

Gemeindenr.	Gemeindename	Verfahrensstand	Gemeindenr.	Gemeindename	Verfahrensstand
62140	Kapfenberg	FWP 4.51, STEK 5.0	61108	Leoben	STEK 5.01, FWP 5.00
62148	Tragöß-Sankt Katharein	FWP 4.00	60663	Frohnleiten	FWP 4.00
61111	Proleb	FWP 3.00	62125	Pernegg an der Mur	FWP 4.00
61110	Niklasdorf	FWP 4.03	62146	Sankt Marein im Mürztal	FWP 2.00

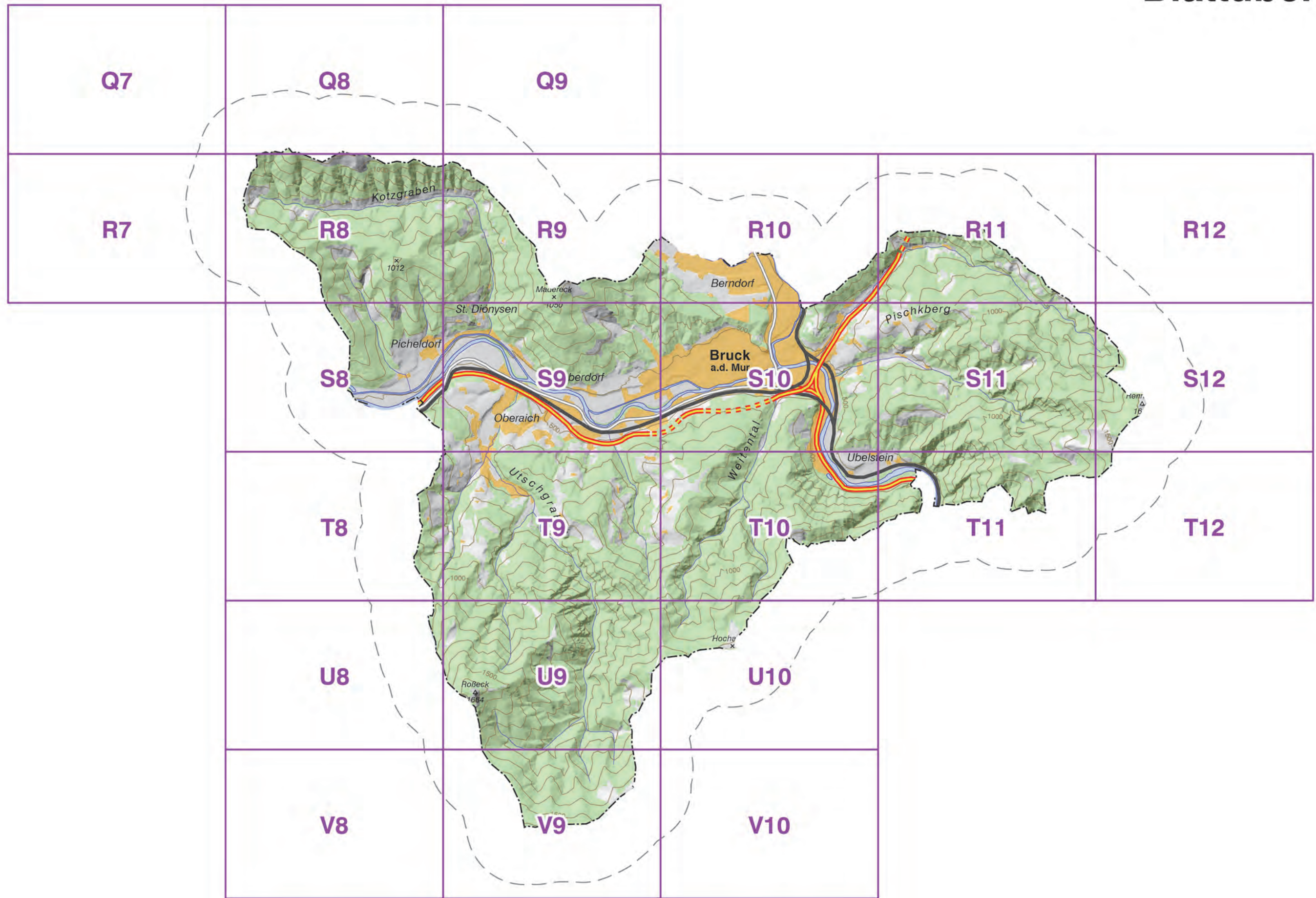

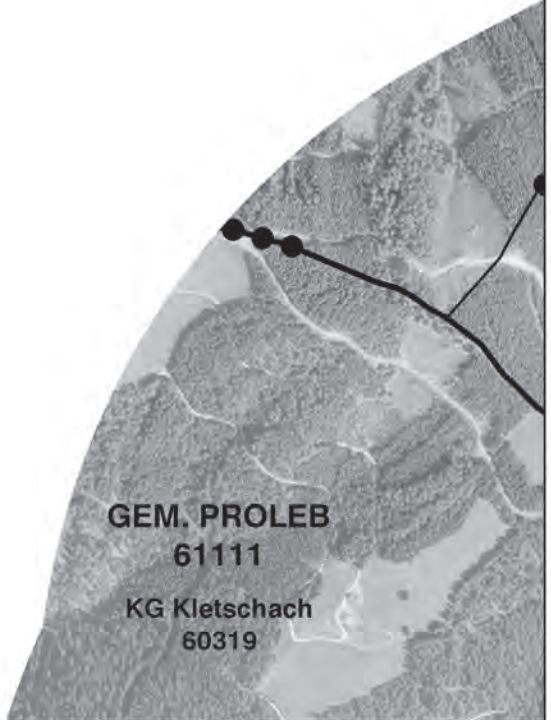

GEM. PROLEB
61111
KG Kletschach
60319

1:10.000



GEMEINDERATS-BESCHLÜSSE:

Auflagebeschluss: 28.06.2018

Auflagefrist: 11.07.2018 - 07.09.2018

Endbeschluss: XXXXXXXXXXXXXXXXXXXXXXXX

Für den Gemeinderat:

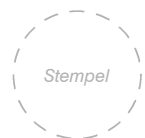

Datum, Unterschrift

PLANVERFASSER:

Pumpernig & Partner ZT GmbH
Mariahilferstraße 20/I
8020 Graz

Geschäftszeichen: 215FR16

Für den Planverfasser:

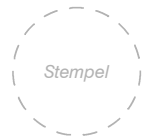

Datum, Unterschrift

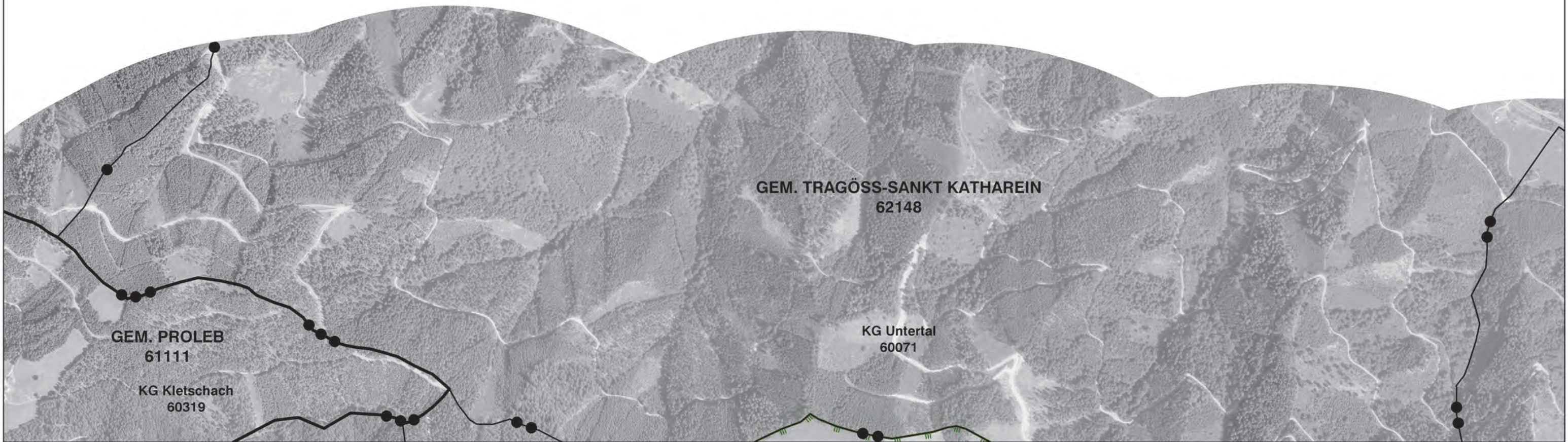

GEMEINDERATS-BESCHLÜSSE:

Auflagebeschluss: 28.06.2018

Auflagefrist: 11.07.2018 - 07.09.2018

Endbeschluss: XXXXXXXXXXXXXXXXXXXXXXXX

Für den Gemeinderat:

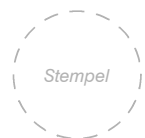

Datum, Unterschrift

PLANVERFASSER:

Pumpernig & Partner ZT GmbH
Mariahilferstraße 20/I
8020 Graz

Geschäftszeichen: 215FR16

Für den Planverfasser:

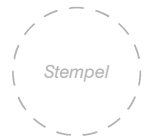

Datum, Unterschrift

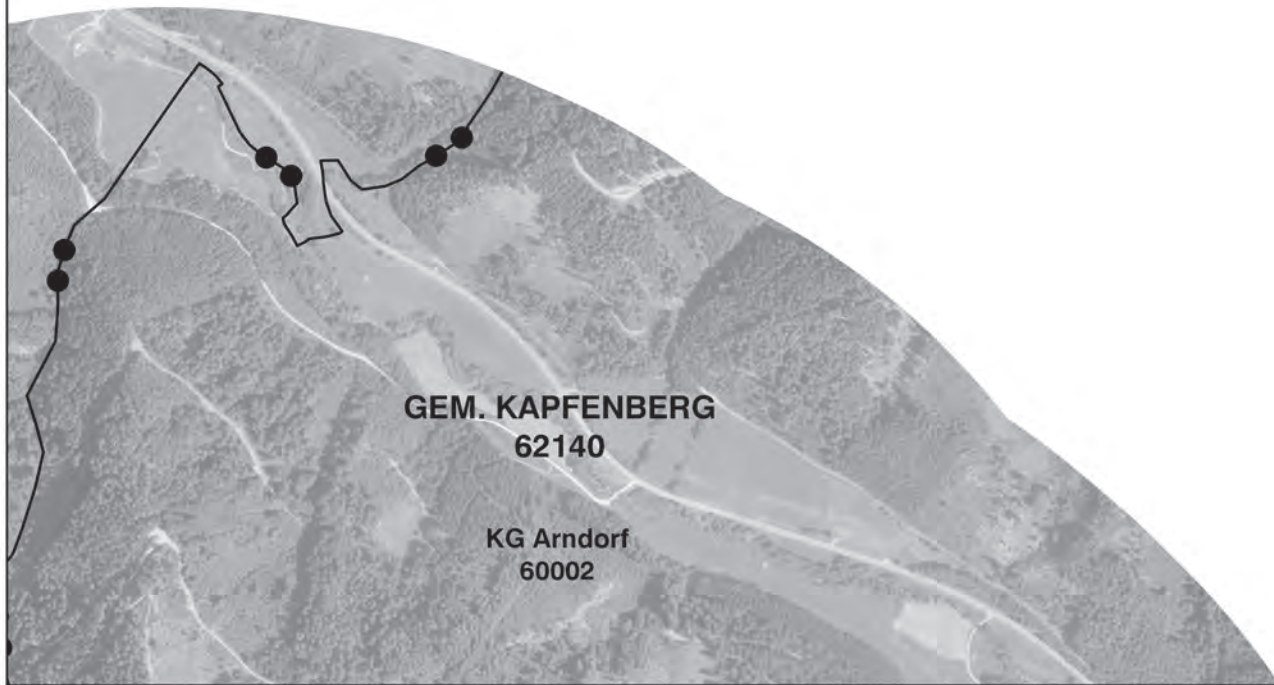

GEM. KAPFENBERG
62140

KG Arndorf
60002



GEMEINDERATS-BESCHLÜSSE:

Auflagebeschluss: 28.06.2018

Auflagefrist: 11.07.2018 - 07.09.2018

Endbeschluss: XXXXXXXXXXXXXXXXXXXXXXXX

Für den Gemeinderat:



Datum, Unterschrift

PLANVERFASSER:

Pumpernig & Partner ZT GmbH
Mariahilferstraße 20/I
8020 Graz

Geschäftszeichen: 215FR16

Für den Planverfasser:

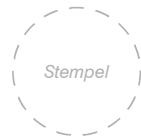

Datum, Unterschrift

R07

KG Kletschach
60319



GEM. PROLEB
61111

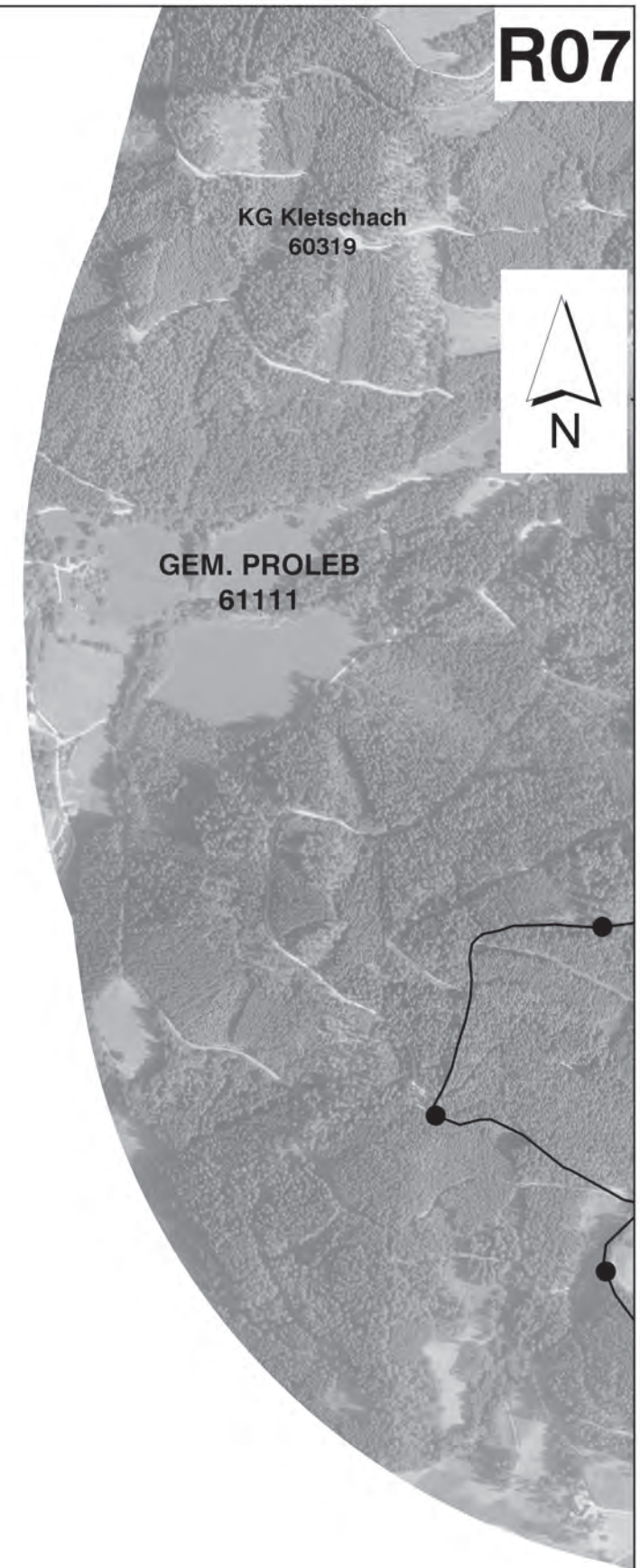

GEMEINDERATS-BESCHLÜSSE:

Auflagebeschluss: 28.06.2018

Auflagefrist: 11.07.2018 - 07.09.2018

Endbeschluss: XXXXXXXXXXXXXXXXXXXXXXXX

Für den Gemeinderat:

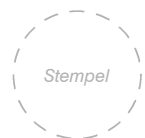

Datum, Unterschrift

PLANVERFASSER:

Pumpernig & Partner ZT GmbH
Mariahilferstraße 20/I
8020 Graz

Geschäftszeichen: 215FR16

Für den Planverfasser:

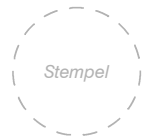

Datum, Unterschrift



KG Kletschach
60319

KG Untertal
60071

GEM. TRAGÖSS-SANKT KATHAREIN
62148

KG Oberdorf-Landskron
60032

GEM. PROLEB
61111

GEM. BRUCK AN DER MUR
62139

KG Picheldorf
60040

KG Köllach
60320

K o t z g r a b e n



Kartenblatt des STEK-Stadtentwicklungs-konzeptes 1.00 der Stadtgemeinde Bruck a. d. Mur.



GEMEINDERATS-BESCHLÜSSE:

Auflagebeschluss: 28.06.2018

Auflagefrist: 11.07.2018 - 07.09.2018

Endbeschluss: XXXXXXXXXXXXXXXXXXXXXXXX

Für den Gemeinderat:

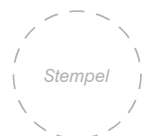

Datum, Unterschrift

PLANVERFASSER:

Pumpernig & Partner ZT GmbH
Mariahilferstraße 20/I
8020 Graz

Geschäftszeichen: 215FR16

Für den Planverfasser:

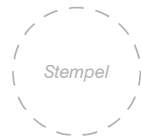

Datum, Unterschrift

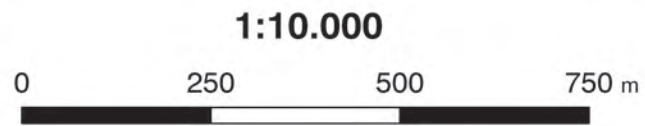

GEMEINDERATS-BESCHLÜSSE:

Auflagebeschluss: 28.06.2018

Auflagefrist: 11.07.2018 - 07.09.2018

Endbeschluss: XXXXXXXXXXXXXXXXXXXXXXXX

Für den Gemeinderat:



Datum, Unterschrift

PLANVERFASSER:

Pumpernig & Partner ZT GmbH
Mariahilferstraße 20/I
8020 Graz

Geschäftszeichen: 215FR16

Für den Planverfasser:

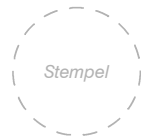

Datum, Unterschrift



Kartenblatt des STEK-Stadtentwicklungskonzeptes 1.00 der Stadtgemeinde Bruck a. d. Mur.



1:10.000



GEMEINDERATS-BESCHLÜSSE:

Auflagebeschluss: 28.06.2018

Auflagefrist: 11.07.2018 - 07.09.2018

Endbeschluss: XXXXXXXXXXXXXXXXXXXXXXXX

Für den Gemeinderat:



Datum, Unterschrift

PLANVERFASSER:

Pumpernig & Partner ZT GmbH
Mariahilferstraße 20/I
8020 Graz

Geschäftszeichen: 215FR16

Für den Planverfasser:

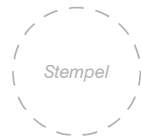

Datum, Unterschrift

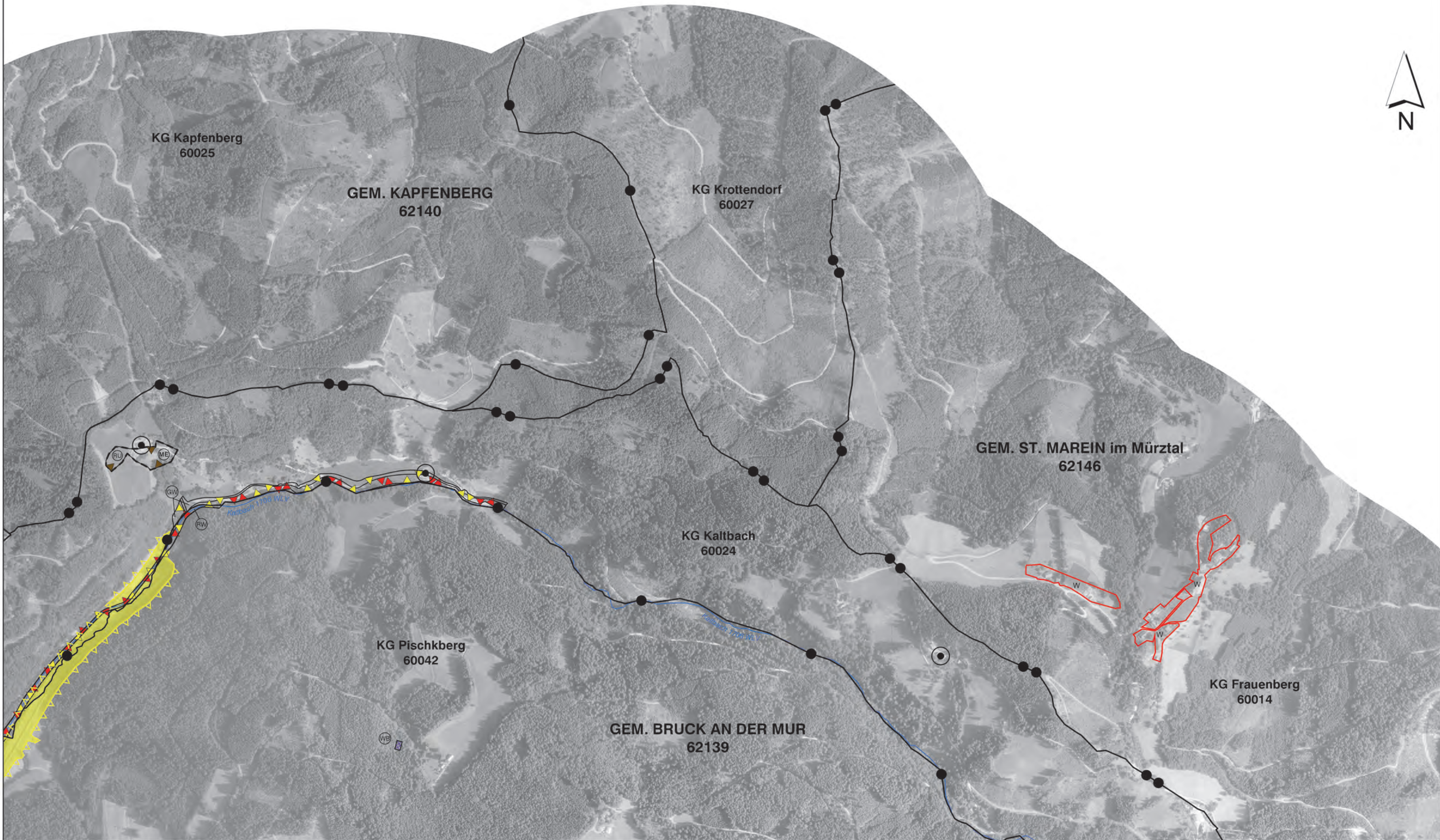

Kartenblatt des STEK-Stadtentwicklungskonzeptes 1.00 der Stadtgemeinde Bruck a. d. Mur.

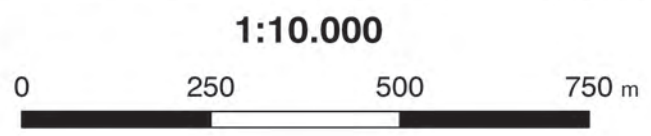

GEMEINDERATS-BESCHLÜSSE:

Auflagebeschluss: 28.06.2018

Auflagefrist: 11.07.2018 - 07.09.2018

Endbeschluss: XXXXXXXXXXXXXXXXXXXXXXXX

Für den Gemeinderat:



Datum, Unterschrift

PLANVERFASSER:

Pumpernig & Partner ZT GmbH
Mariahilferstraße 20/I
8020 Graz

Geschäftszeichen: 215FR16

Für den Planverfasser:

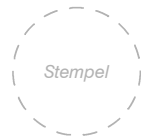

Datum, Unterschrift



GEM. ST. MAREIN im Mürztal
62146

KG Frauenberg
60014



GEMEINDERATS-BESCHLÜSSE:

Auflagebeschluss: 28.06.2018

Auflagefrist: 11.07.2018 - 07.09.2018

Endbeschluss: XXXXXXXXXXXXXXXXXXXXXXXX

Für den Gemeinderat:

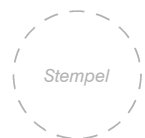

Datum, Unterschrift

PLANVERFASSER:

Pumpernig & Partner ZT GmbH
Mariahilferstraße 20/I
8020 Graz

Geschäftszeichen: 215FR16

Für den Planverfasser:

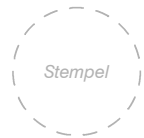

Datum, Unterschrift

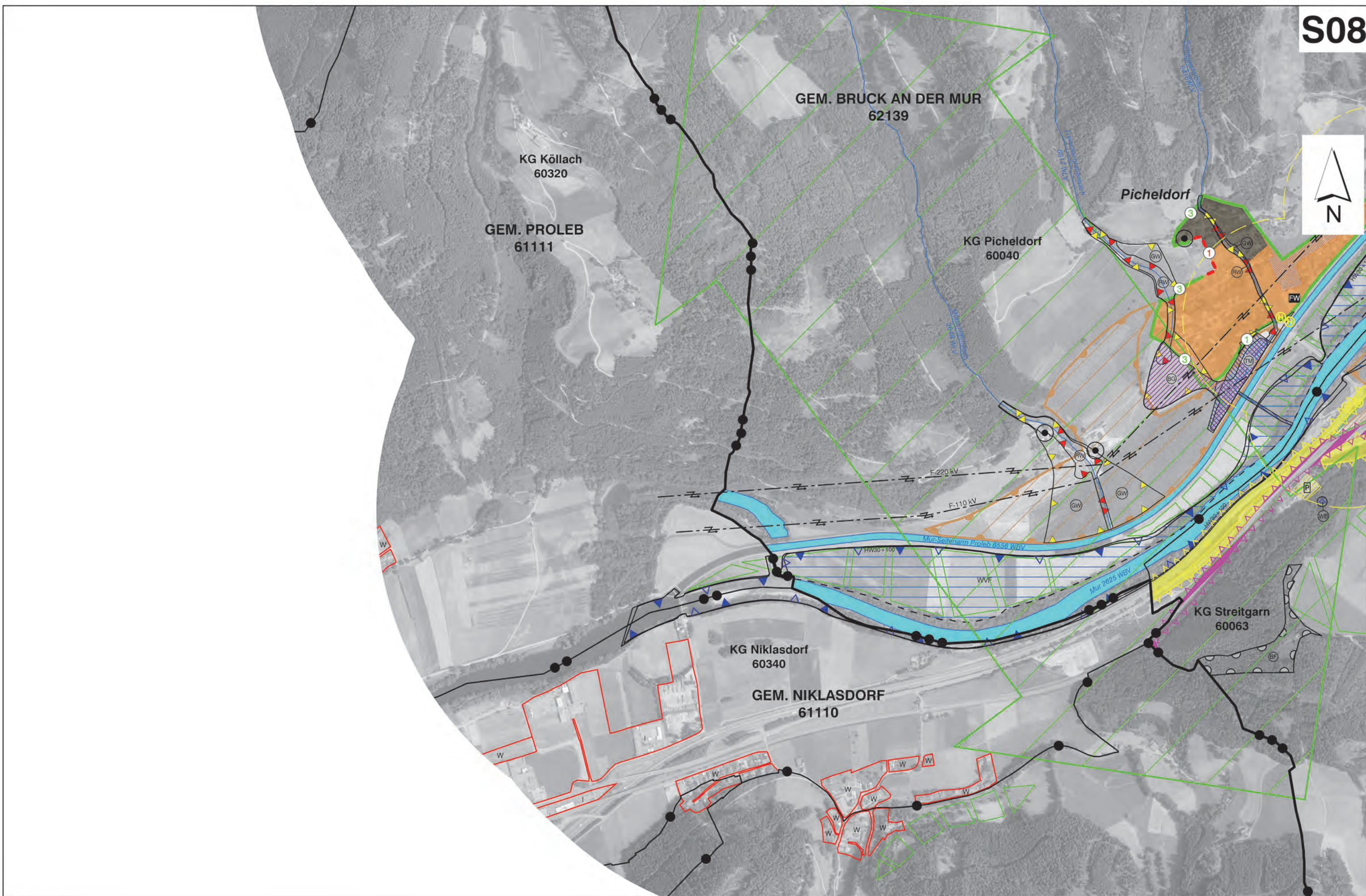

1:10.000



GEMEINDERATS-BESCHLÜSSE:

Auflagebeschluss: 28.06.2018

Auflagefrist: 11.07.2018 - 07.09.2018

Endbeschluss: XXXXXXXXXXXXXXXXXXXXXXX

Für den Gemeinderat:

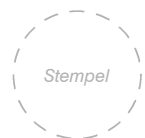

Datum, Unterschrift

PLANVERFASSER:

Pumpernig & Partner ZT GmbH
Mariahilferstraße 20/I
8020 Graz

Geschäftszeichen: 215FR16

Für den Planverfasser:

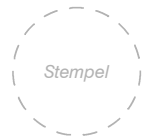

Datum, Unterschrift

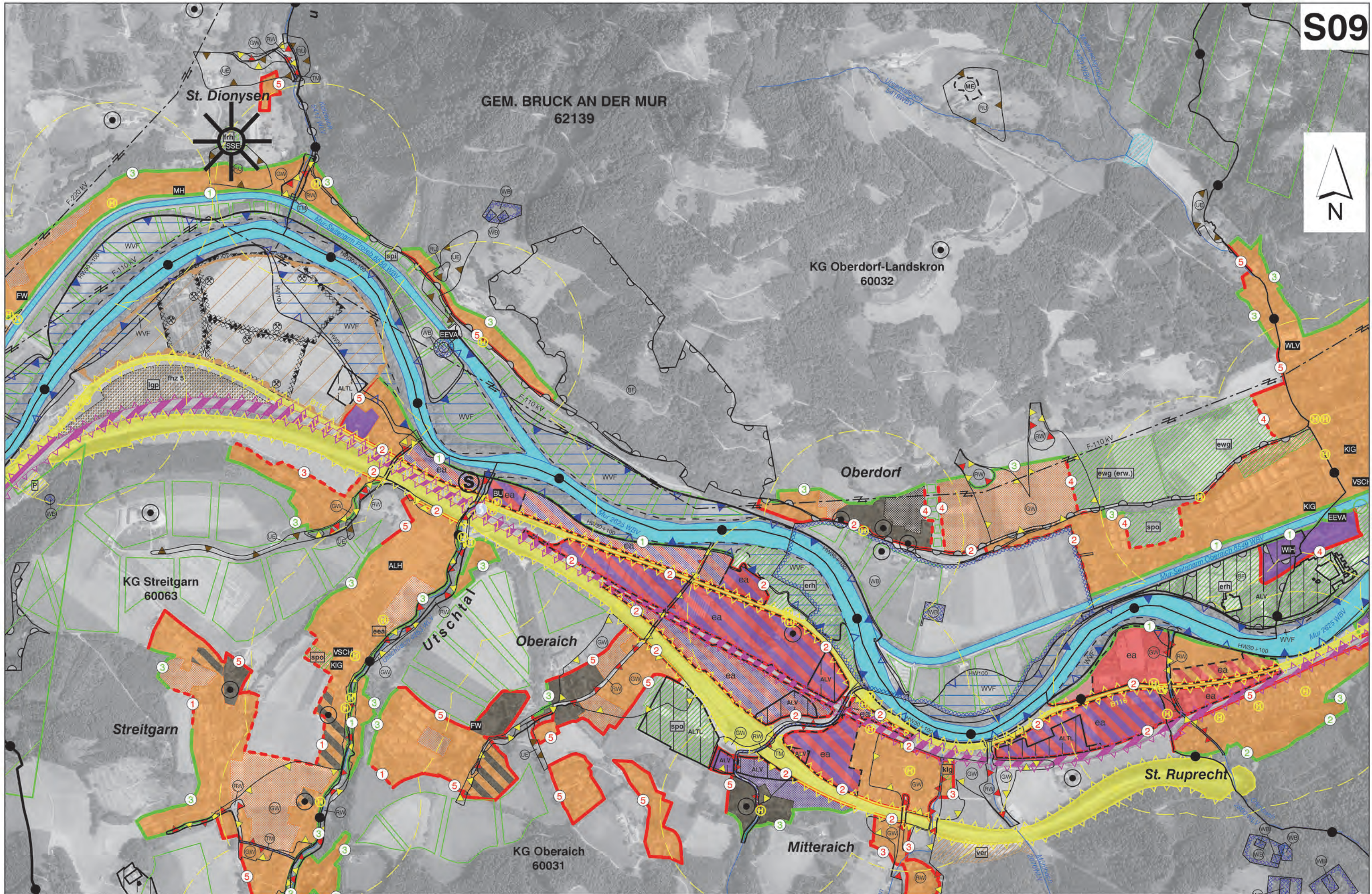

GEM. BRUCK AN DER MUR
62139

KG Oberdorf-Landskron
60032

Oberdorf

KG Streitgarn
60063

Oberaich

KG Oberaich
60031

Mitteraich

St. Ruprecht



Kartenblatt des STEK-Stadtent-
wicklungskonzeptes 1.00 der
Stadtgemeinde Bruck a. d. Mur.

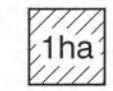
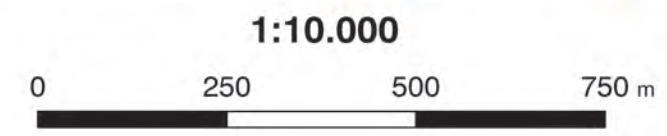

GEMEINDERATS-BESCHLÜSSE:

Auflagebeschluss: 28.06.2018

Auflagefrist: 11.07.2018 - 07.09.2018

Endbeschluss: XXXXXXXXXXXXXXXXXXXXXXXX

Für den Gemeinderat:



Datum, Unterschrift

PLANVERFASSER:

Pumpernig & Partner ZT GmbH
Mariahilferstraße 20/I
8020 Graz

Geschäftszeichen: 215FR16

Für den Planverfasser:

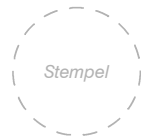

Datum, Unterschrift

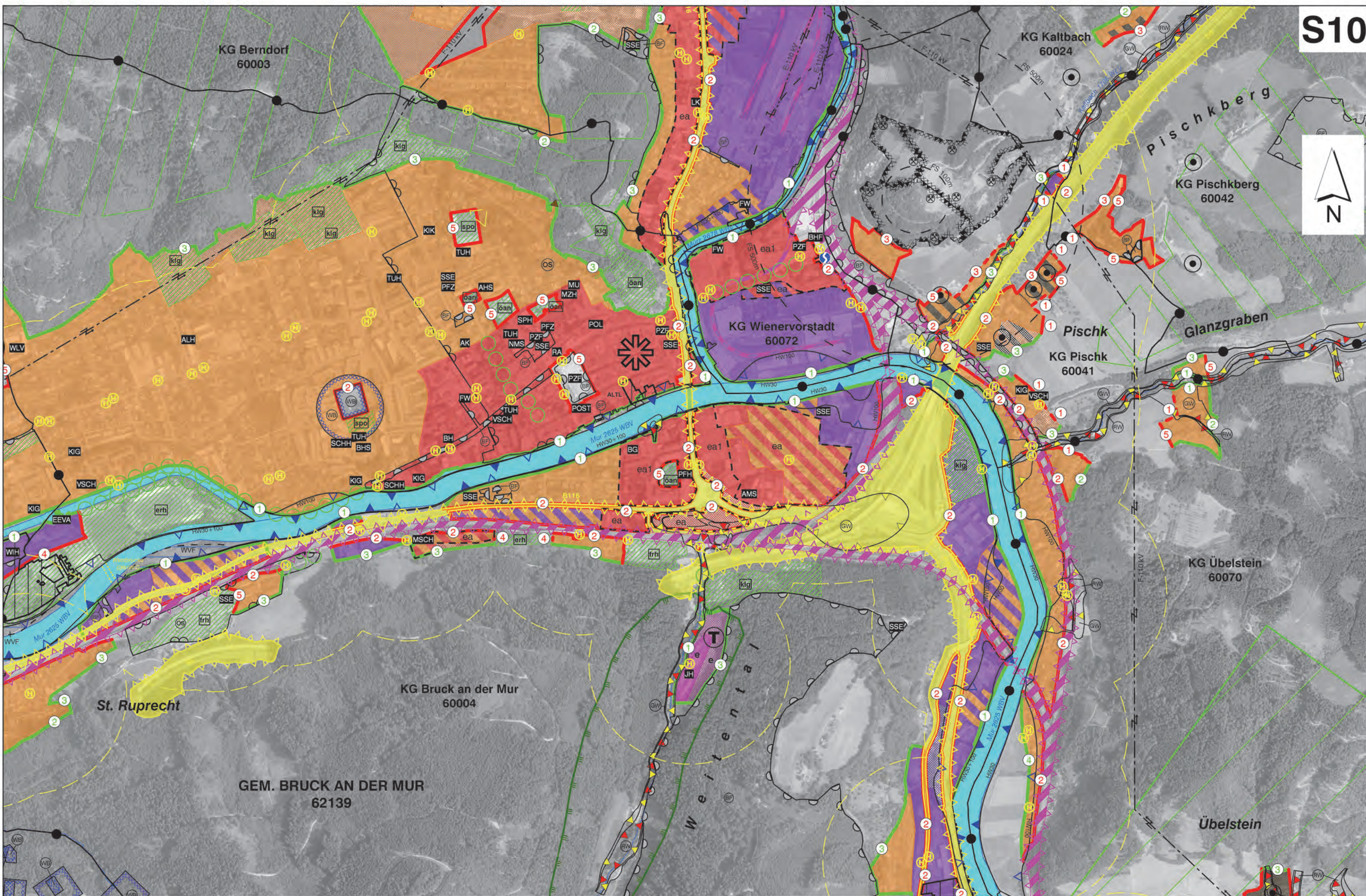

Kartenblatt des STEK-Stadtentwicklungskonzeptes 1.00 der Stadtgemeinde Bruck a. d. Mur.

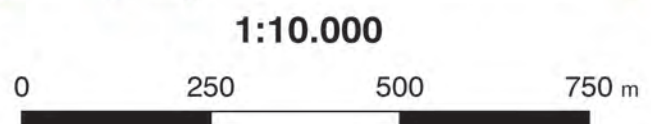

GEMEINDERATS-BESCHLÜSSE:

Auflagebeschluss: 28.06.2018

Auflagefrist: 11.07.2018 - 07.09.2018

Endbeschluss: XXXXXXXXXXXXXXXXXXXXXXXX

Für den Gemeinderat:

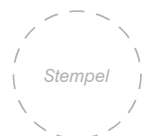

Datum, Unterschrift

PLANVERFASSER:

Pumpernig & Partner ZT GmbH
Mariahilferstraße 20/I
8020 Graz

Geschäftszeichen: 215FR16

Für den Planverfasser:



Datum, Unterschrift



GEMEINDERATS-BESCHLÜSSE:

Auflagebeschluss: 28.06.2018

Auflagefrist: 11.07.2018 - 07.09.2018

Endbeschluss: XXXXXXXXXXXXXXXXXXXXXXXX

Für den Gemeinderat:

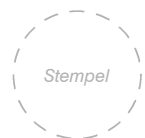

Datum, Unterschrift

PLANVERFASSER:

Pumpernig & Partner ZT GmbH
Mariahilferstraße 20/I
8020 Graz

Geschäftszeichen: 215FR16

Für den Planverfasser:

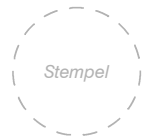

Datum, Unterschrift

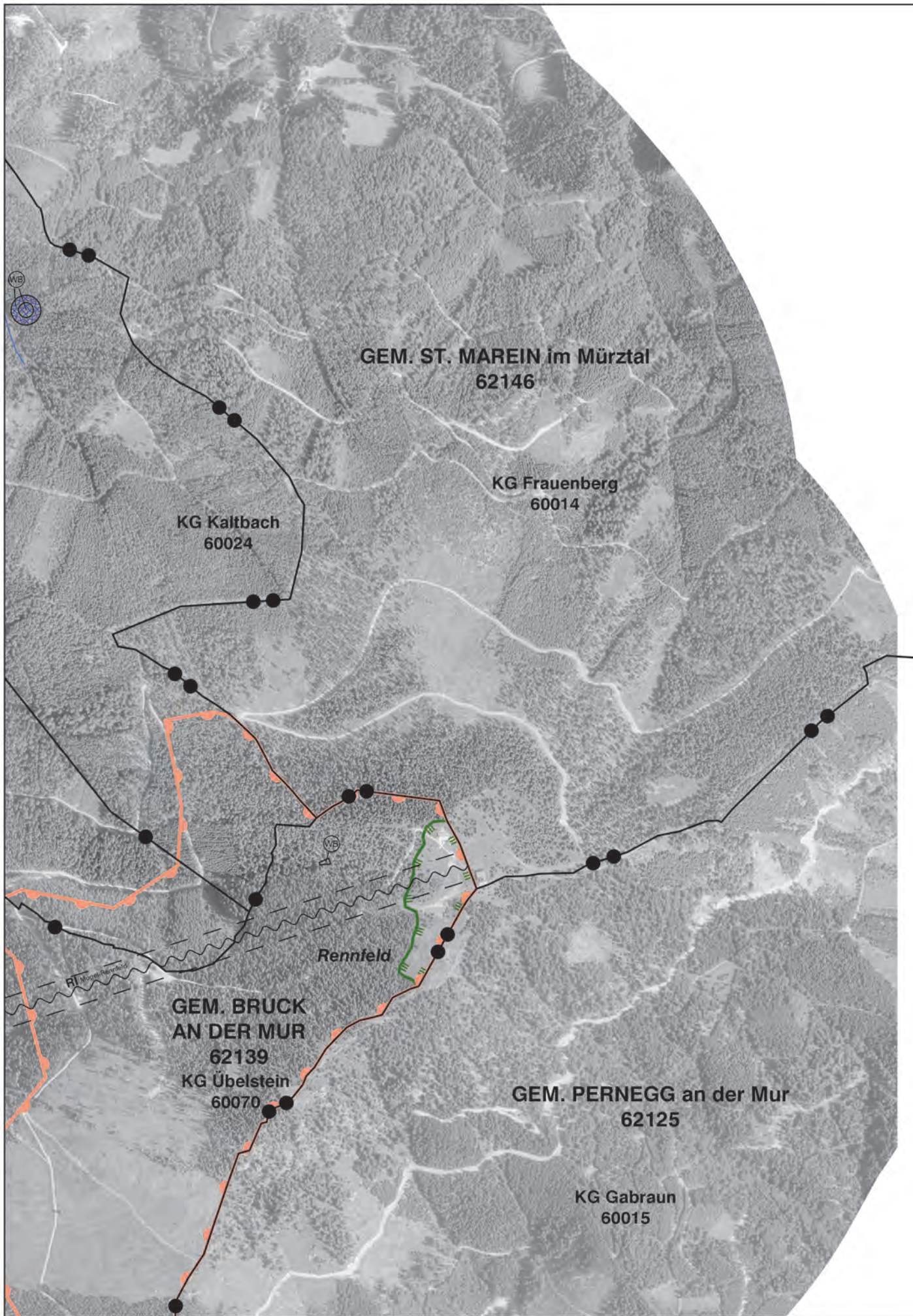

Kartenblatt des STEK-Stadtentwicklungs-konzeptes 1.00 der Stadtgemeinde Bruck a. d. Mur.

1:10.000



AUFLAGE 02

Druckdatum: 18.06.2018

GEMEINDERATS-BESCHLÜSSE:

Auflagebeschluss: 28.06.2018

Auflagefrist: 11.07.2018 - 07.09.2018

Endbeschluss: XXXXXXXXXXXXXXXXXXXXXXXX

Für den Gemeinderat:

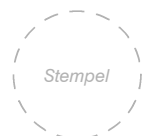

Datum, Unterschrift

PLANVERFASSER:

Pumpernig & Partner ZT GmbH
Mariahilferstraße 20/I
8020 Graz

Geschäftszeichen: 215FR16

Für den Planverfasser:



Datum, Unterschrift

T08

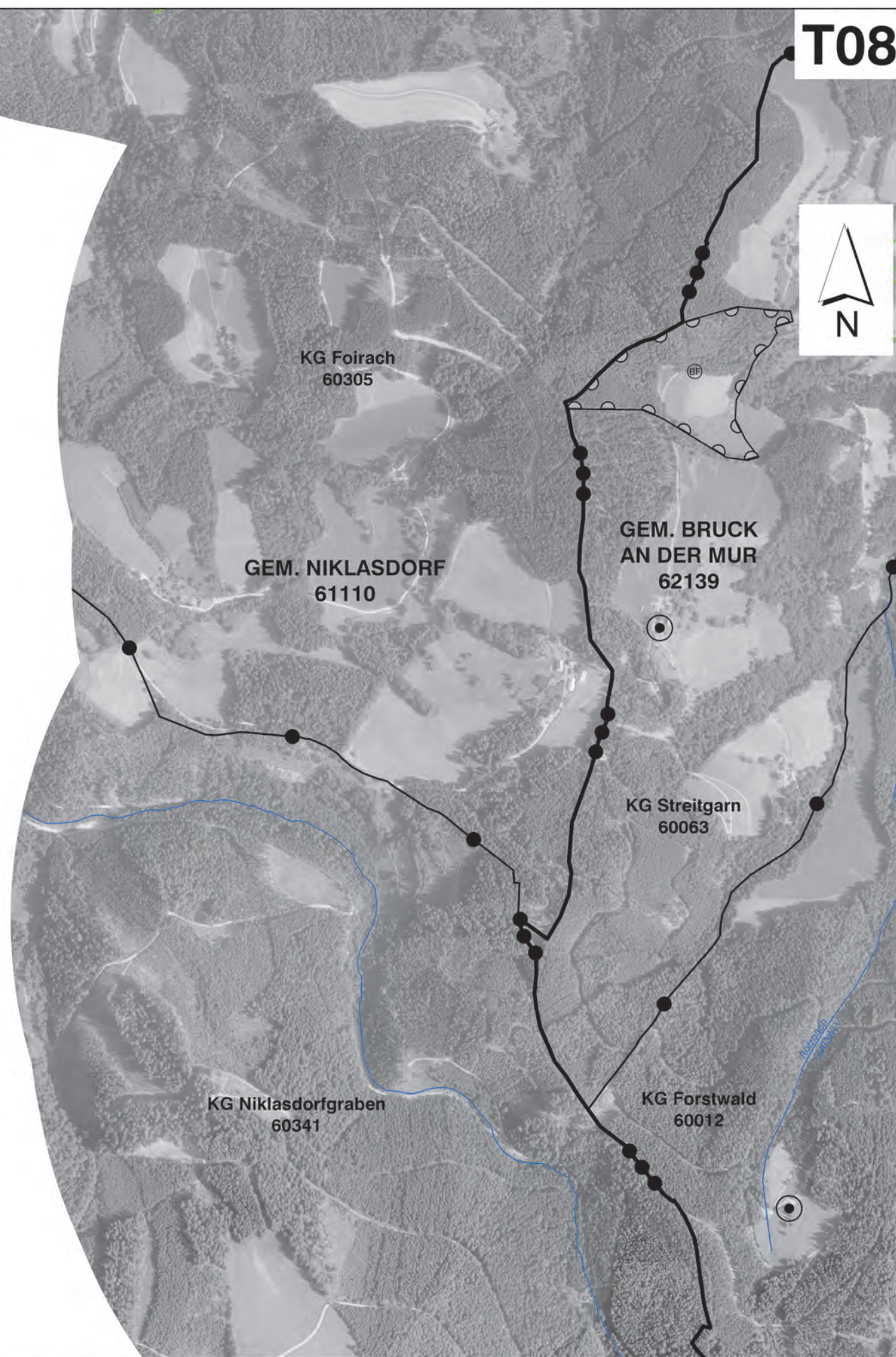

Kartenblatt des STEK-Stadtentwicklungskonzeptes 1.00 der Stadtgemeinde Bruck a. d. Mur.

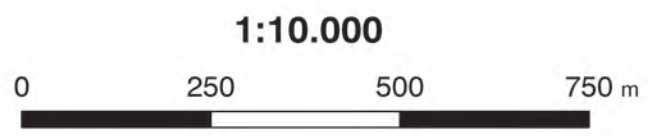

AUFLAGE 02

Druckdatum: 18.06.2018

GEMEINDERATS-BESCHLÜSSE:

Auflagebeschluss: 28.06.2018

Auflagefrist: 11.07.2018 - 07.09.2018

Endbeschluss: XXXXXXXXXXXXXXXXXXXXXXXX

Für den Gemeinderat:

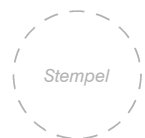

Datum, Unterschrift

PLANVERFASSER:

Pumpernig & Partner ZT GmbH
Mariahilferstraße 20/I
8020 Graz

Geschäftszeichen: 215FR16

Für den Planverfasser:

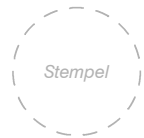

Datum, Unterschrift

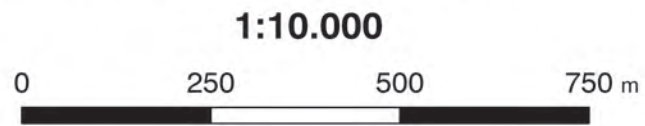
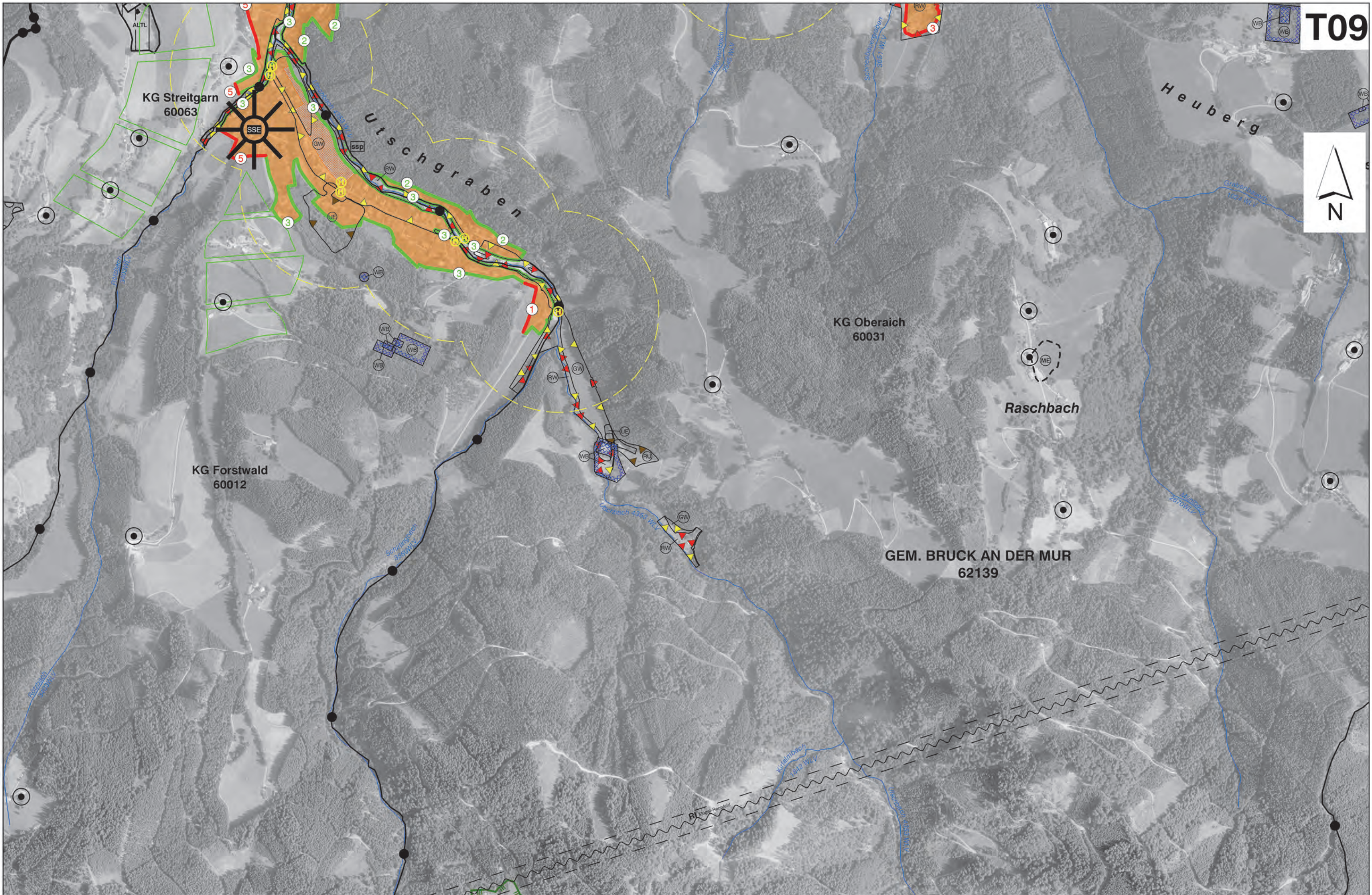

GEMEINDERATS-BESCHLÜSSE:

Auflagebeschluss: 28.06.2018

Auflagefrist: 11.07.2018 - 07.09.2018

Endbeschluss: XXXXXXXXXXXXXXXXXXXXXXXX

Für den Gemeinderat:

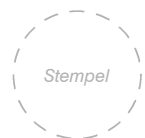

Datum, Unterschrift

PLANVERFASSER:

Pumpernig & Partner ZT GmbH
Mariahilferstraße 20/I
8020 Graz

Geschäftszeichen: 215FR16

Für den Planverfasser:

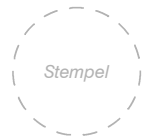

Datum, Unterschrift

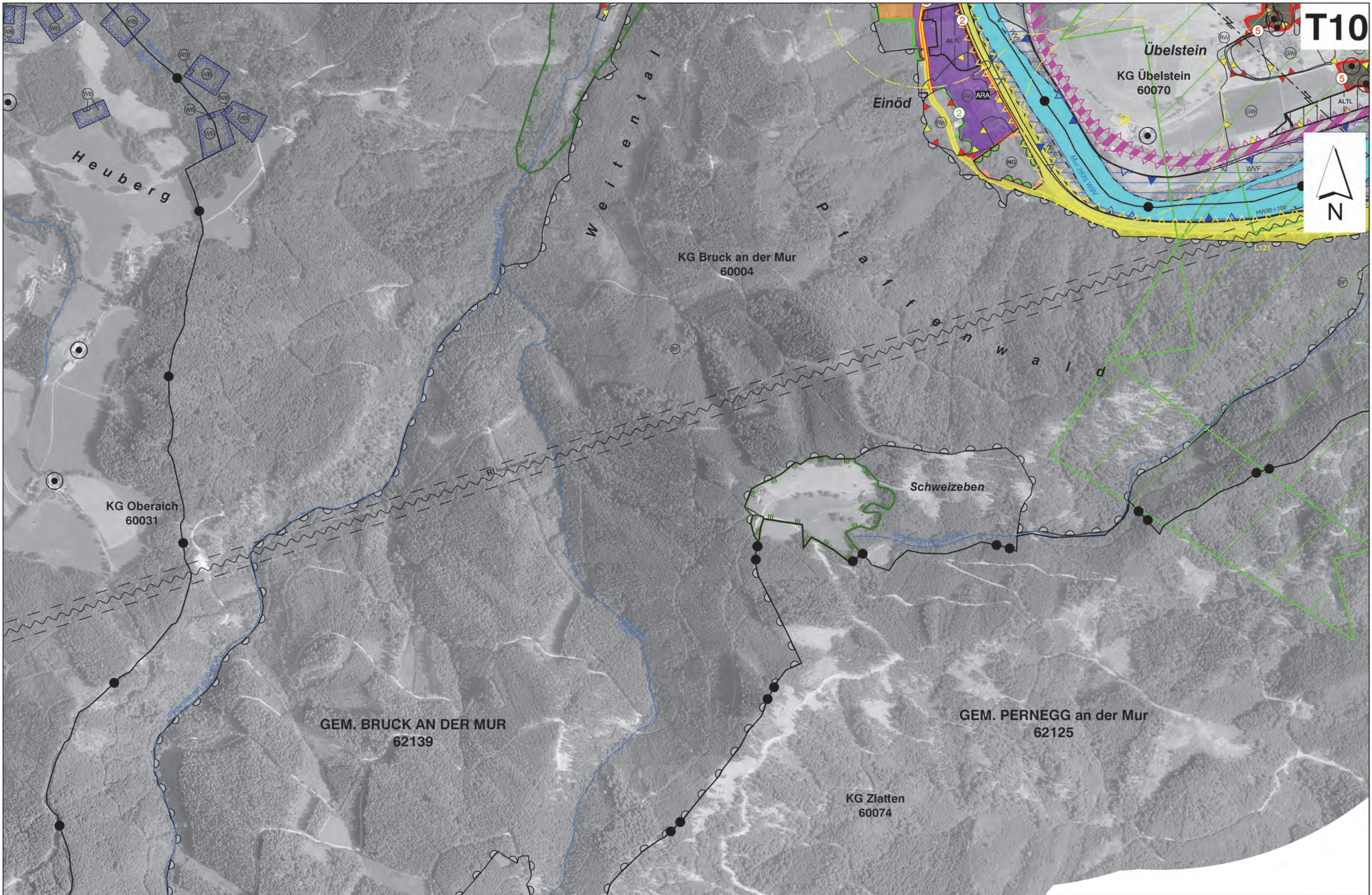

Kartenblatt des STEK-Stadtentwicklungskonzeptes 1.00 der Stadtgemeinde Bruck a. d. Mur.

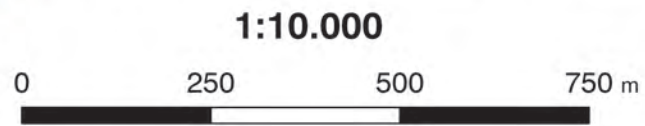

AUFLAGE 02

Druckdatum: 18.06.2018

GEMEINDERATS-BESCHLÜSSE:

Auflagebeschluss: 28.06.2018

Auflagefrist: 11.07.2018 - 07.09.2018

Endbeschluss: XXXXXXXXXXXXXXXXXXXXXXXX

Für den Gemeinderat:

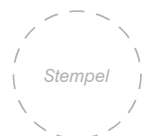

Datum, Unterschrift

PLANVERFASSER:

Pumpernig & Partner ZT GmbH
Mariahilferstraße 20/I
8020 Graz

Geschäftszeichen: 215FR16

Für den Planverfasser:



Datum, Unterschrift

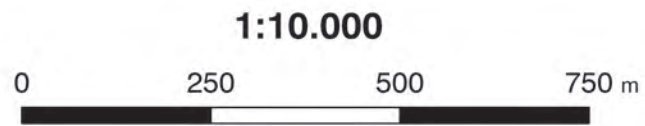
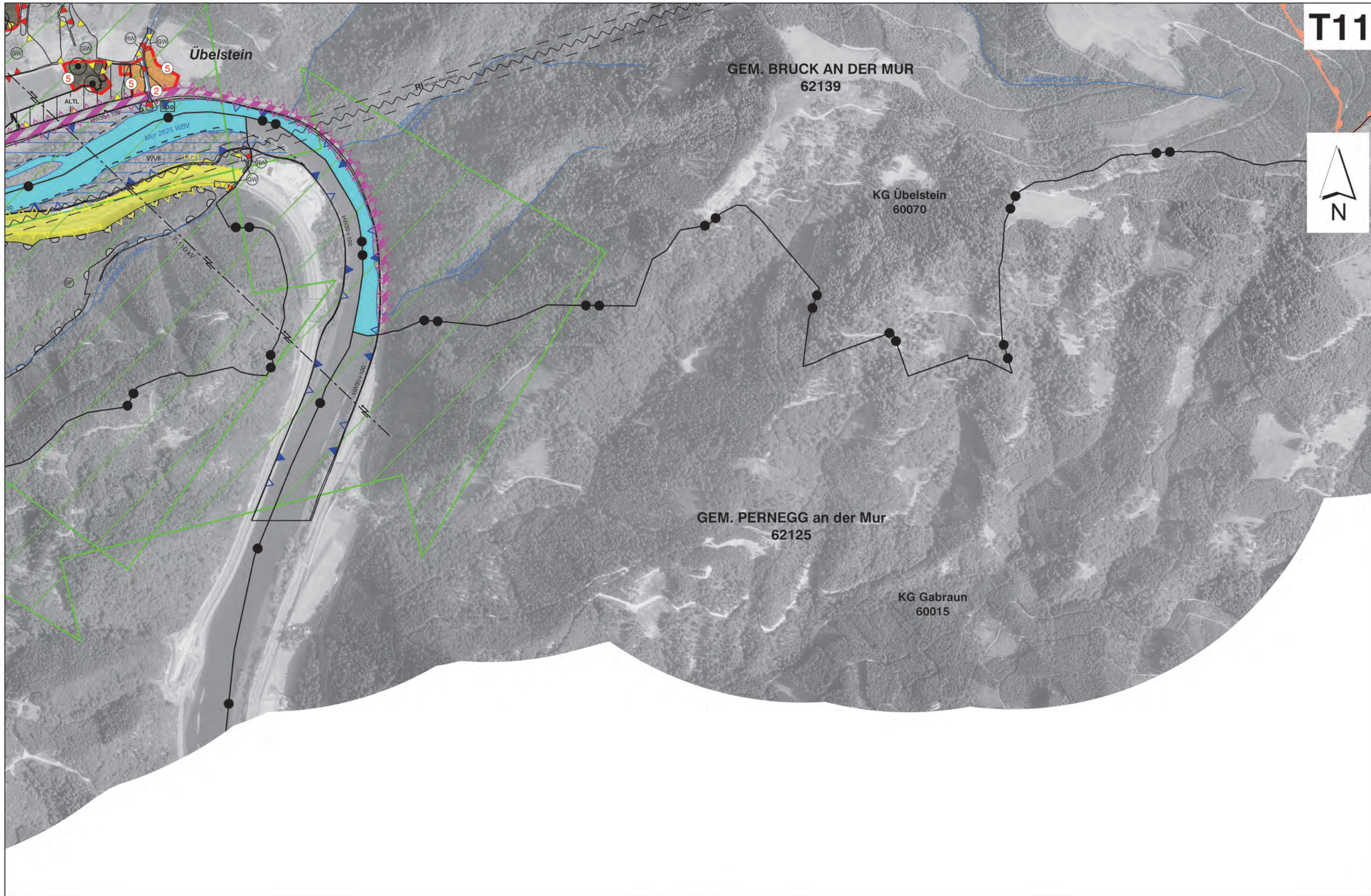

GEMEINDERATS-BESCHLÜSSE:

Auflagebeschluss: 28.06.2018

Auflagefrist: 11.07.2018 - 07.09.2018

Endbeschluss: XXXXXXXXXXXXXXXXXXXXXXX

Für den Gemeinderat:



Datum, Unterschrift

PLANVERFASSER:

Pumpernig & Partner ZT GmbH
Mariahilferstraße 20/I
8020 Graz

Geschäftszeichen: 215FR16

Für den Planverfasser:

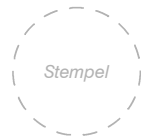

Datum, Unterschrift

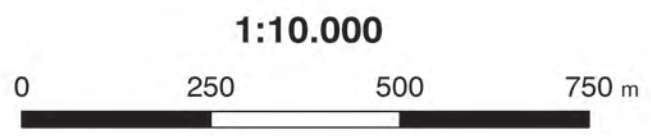
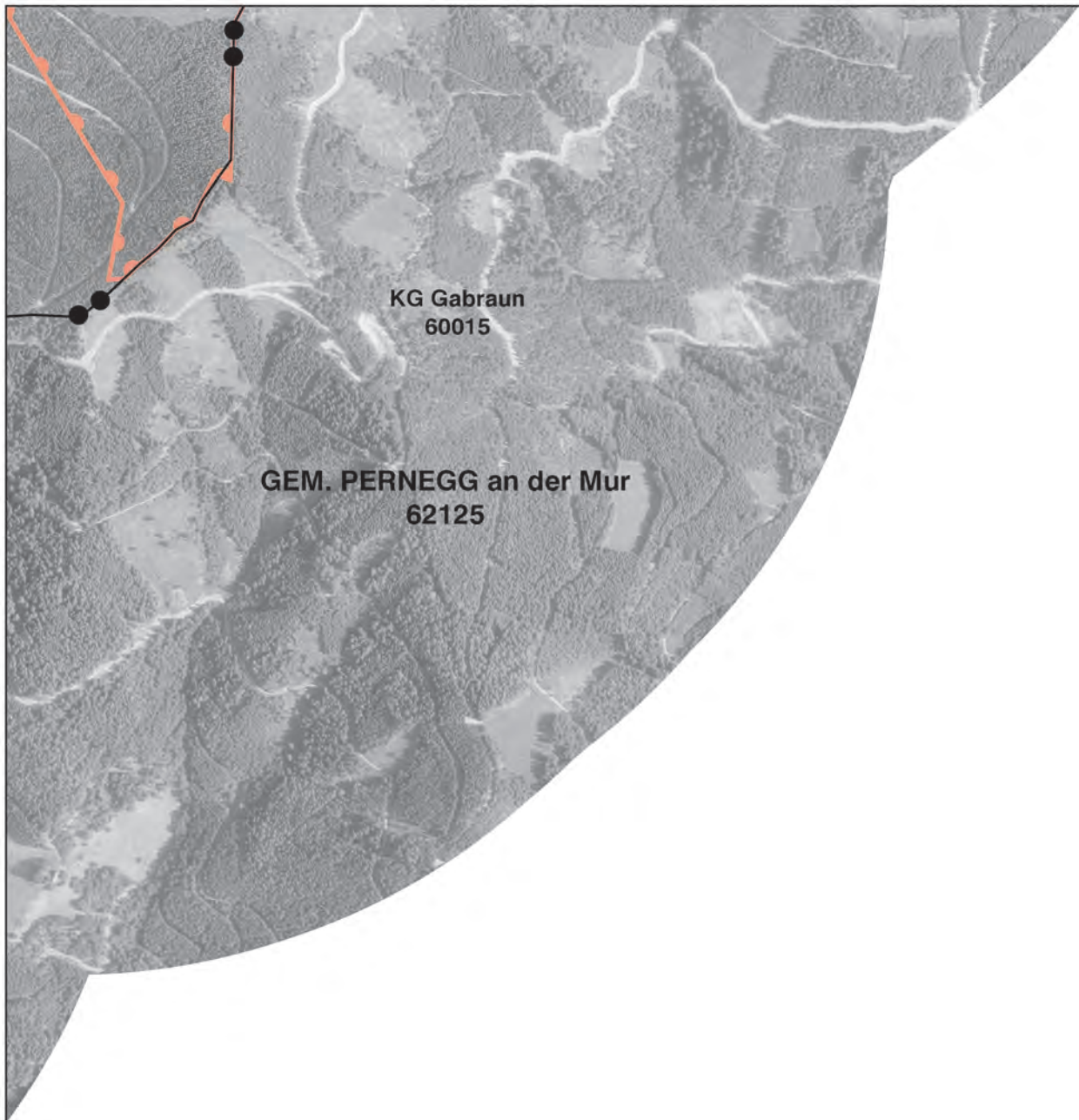

GEMEINDERATS-BESCHLÜSSE:

Auflagebeschluss: 28.06.2018

Auflagefrist: 11.07.2018 - 07.09.2018

Endbeschluss: XXXXXXXXXXXXXXXXXXXXXXXX

Für den Gemeinderat:

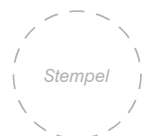

Datum, Unterschrift

PLANVERFASSER:

Pumpernig & Partner ZT GmbH
Mariahilferstraße 20/I
8020 Graz

Geschäftszeichen: 215FR16

Für den Planverfasser:



Datum, Unterschrift

U08

KG Niklasdorfgraben
60341

GEM. NIKLASDORF
61110

GEM. LOBEN
61108

KG Gößgraben-Göß
60310



1:10.000

0 250 500 750 m



AUFLAGE 02

Druckdatum: 18.06.2018



Kartenblatt des STEK-Stadtentwicklungs-konzeptes 1.00 der Stadtgemeinde Bruck a. d. Mur.

GEMEINDERATS-BESCHLÜSSE:

Auflagebeschluss: 28.06.2018

Auflagefrist: 11.07.2018 - 07.09.2018

Endbeschluss: XXXXXXXXXXXXXXXXXXXXXXXX

Für den Gemeinderat:

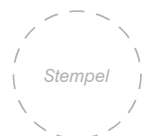

Datum, Unterschrift

PLANVERFASSER:

Pumpernig & Partner ZT GmbH
Mariahilferstraße 20/I
8020 Graz

Geschäftszeichen: 215FR16

Für den Planverfasser:



Datum, Unterschrift

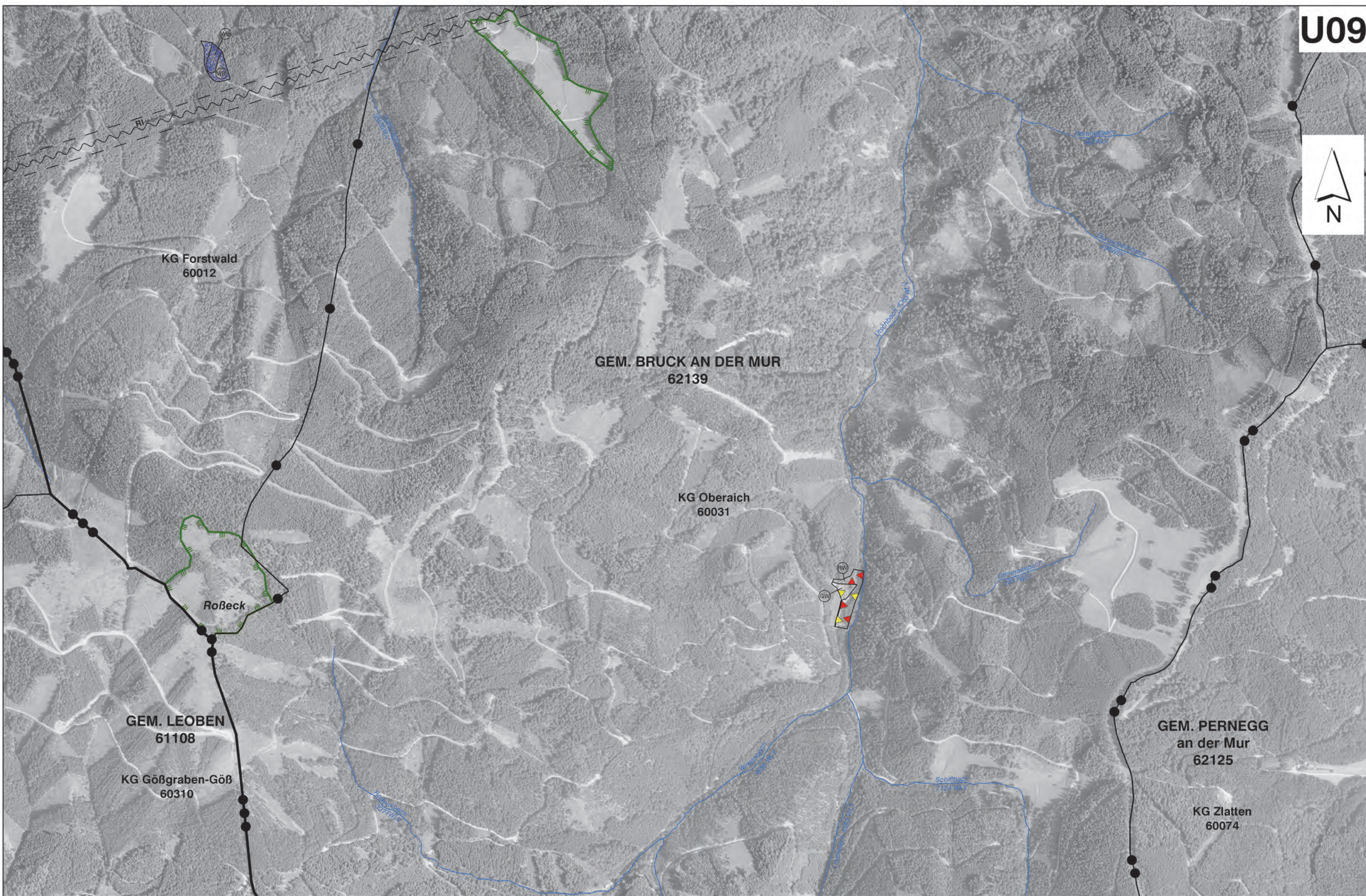

KG Forstwald
60012

GEM. BRUCK AN DER MUR
62139

KG Oberaich
60031

Roßbeck

GEM. LOBEN
61108

GEM. PERNEGG
an der Mur
62125

KG Gößgraben-Göb
60310

KG Zlatten
60074



Kartenblatt des STEK-Stadtent-
wicklungskonzeptes 1.00 der
Stadtgemeinde Bruck a. d. Mur.

1:10.000



GEMEINDERATS-BESCHLÜSSE:

Auflagebeschluss: 28.06.2018

Auflagefrist: 11.07.2018 - 07.09.2018

Endbeschluss: XXXXXXXXXXXXXXXXXXXXXXXX

Für den Gemeinderat:

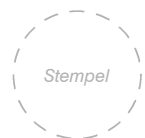

Datum, Unterschrift

PLANVERFASSER:

Pumpernig & Partner ZT GmbH
Mariahilferstraße 20/I
8020 Graz

Geschäftszeichen: 215FR16

Für den Planverfasser:

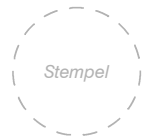

Datum, Unterschrift

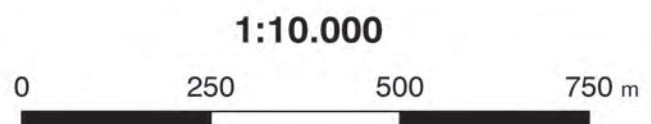

GEMEINDERATS-BESCHLÜSSE:

Auflagebeschluss: 28.06.2018

Auflagefrist: 11.07.2018 - 07.09.2018

Endbeschluss: XXXXXXXXXXXXXXXXXXXXXXXX

Für den Gemeinderat:

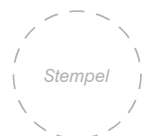

Datum, Unterschrift

PLANVERFASSER:

Pumpernig & Partner ZT GmbH
Mariahilferstraße 20/I
8020 Graz

Geschäftszeichen: 215FR16

Für den Planverfasser:



Datum, Unterschrift

V08

GEM. LEOBEN
61108

KG Gößgraben-Göß
60310



GEMEINDERATS-BESCHLÜSSE:

Auflagebeschluss: 28.06.2018

Auflagefrist: 11.07.2018 - 07.09.2018

Endbeschluss: XXXXXXXXXXXXXXXXXXXXXXXX

Für den Gemeinderat:



Datum, Unterschrift

PLANVERFASSER:

Pumpernig & Partner ZT GmbH
Mariahilferstraße 20/I
8020 Graz

Geschäftszeichen: 215FR16

Für den Planverfasser:

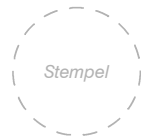

Datum, Unterschrift



GEMEINDERATS-BESCHLÜSSE:

Auflagebeschluss: 28.06.2018

Auflagefrist: 11.07.2018 - 07.09.2018

Endbeschluss: XXXXXXXXXXXXXXXXXXXXXXXX

Für den Gemeinderat:

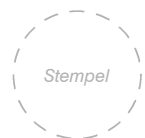

Datum, Unterschrift

PLANVERFASSER:

Pumpernig & Partner ZT GmbH
Mariahilferstraße 20/I
8020 Graz

Geschäftszeichen: 215FR16

Für den Planverfasser:

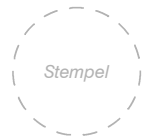

Datum, Unterschrift

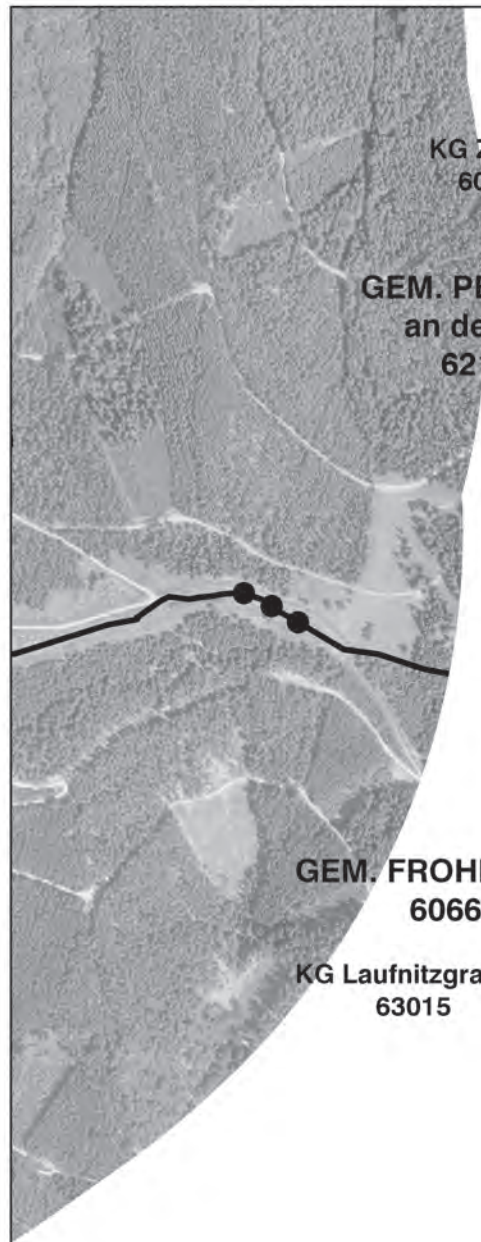

KG Zlatten
60074

GEM. PERNEGG
an der Mur
62125

GEM. FROHNLEITEN
60663

KG Laufnitzgraben
63015



GEMEINDERATS-BESCHLÜSSE:

Auflagebeschluss: 28.06.2018

Auflagefrist: 11.07.2018 - 07.09.2018

Endbeschluss: XXXXXXXXXXXXXXXXXXXXXXXX

Für den Gemeinderat:

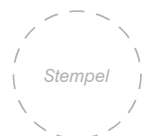

Datum, Unterschrift

PLANVERFASSER:

Pumpernig & Partner ZT GmbH
Mariahilferstraße 20/I
8020 Graz

Geschäftszeichen: 215FR16

Für den Planverfasser:



Datum, Unterschrift